

# Impressum

(k) KulturMagazin®

17. Jahrgang  
Ausgabe 175 - November 2011

PRINTEC OFFSET  
Verlag M. Faste  
Ochshäuser Straße 45  
34123 Kassel  
Tel. (05 61) 57 015-0  
Fax (05 61) 57 015- 555  
redaktion@printec-offset.de  
www.verlagfaste.de

Redaktion Bertram Bock  
Angela Faste  
Michael Faste  
Lutz Kirchner  
Johannes Mundry  
Tel. (05 61) 57 015-120

Autoren Britta Erlemann  
Anne Fingerling  
Hardy Fischer  
Angelika Froh  
Susanne Herrmann  
Verena Joos  
Lüder Kriete  
Steve Kuberczyk-Stein  
Bettina Damaris Lange  
Heiko Schimmelpfeng  
Martina Schäfer  
Rolf Siemon  
Dirk Stederoth  
Jörg Westerburg

Titel mf

Satz/Litho Soo Mee Moths  
Andreas Pussin  
Birgit Wunderlich

Anzeigen Angela Faste  
Tel. (0561)5 70 15 - 1 13  
af@printec-offset.de  
Lutz Kirchner  
Tel. (0561) 5 70 15 - 7 30  
ki@printec-offset.de

Konzeption/ PRINTEC OFFSET  
Gestaltung/ medienhaus  
Herstellung Inh. M. Faste e. K.  
zentrale@printec-offset.de

(k) KulturMagazin®

erscheint zehnmal jährlich.  
Anzeigen- und Redaktionsschluss ist der 3. des  
Vormonats.

Für 27 Euro kommt das (k) KulturMagazin® im  
Abonnement direkt ins Haus.

Namentlich gekennzeichnete Beiträge geben  
nicht unbedingt die Meinung des Herausge-  
bers / Verlages wieder. Für unverlangt einge-  
sandte Bilder oder Manuskripte etc. wird keine  
Haftung übernommen. Nachdruck, auch aus-  
zugsweise, nur mit Genehmigung des Verlages.  
Die Urheberrechte für Anzeigengestaltung lie-  
gen beim Verlag und dürfen nur mit Genehmi-  
gung zur Weiterverwendung gelangen.  
Sämtliche Rechte bleiben beim Verlag.

Alle Angaben ohne Gewähr.

Beilage: „Kunsthandwerkermarkt Kassel“  
Teilbeilagen: „Goldschmiede Köhler“;  
„Caldener Wintervariété“

\* Nicht in der Leseprobe enthalten, Bezugsquellen siehe Seite 26

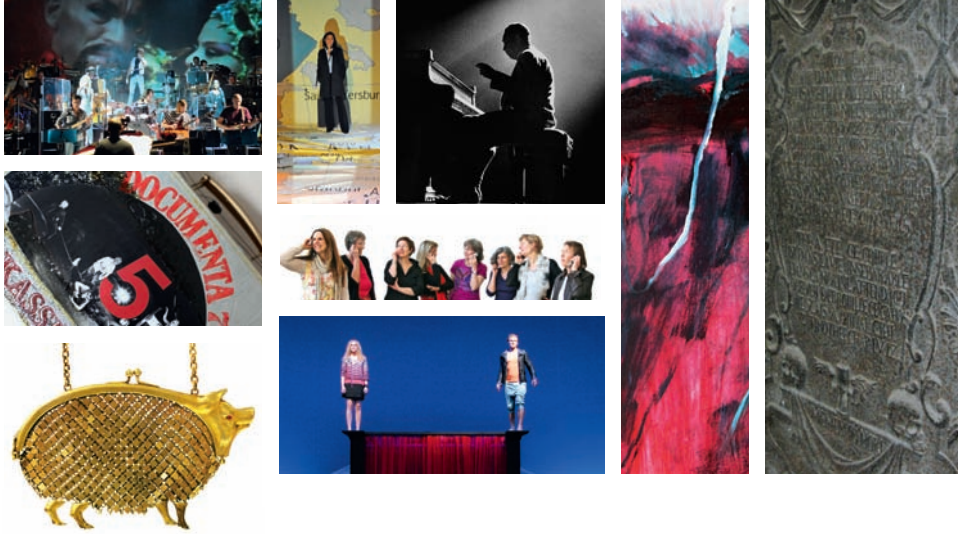

## Titelthema

Deutlich unterbewertet .....	8
Wider dem Chaos.....	10

## Musik

Im Gespräch: Rasmus Baumann .....	14
Premieren: Queen & Cabaret .....	15
Jazz .....	16
Im Gespräch: Wolf Maahn.....	17

## Theater

Uraufführung: Nicht hier... ..	18
Premiere: Leonce und Lena .....	19

## Ausstellungen

„wortreich“ .....	21
Alchemie am Kasseler Hof .....	22
JULY, IV, MDCCLXXVI .....	23

Chili: Con rata .....	24
-----------------------	----

* KulturKalender vom 20. Oktober bis 30. November.....	25
--	----

Kasseler Köpfe: Bernhard Lauer .....	33
--------------------------------------	----

Chili (Fortsetzung) .....	33
---------------------------	----

Zwischen Mythos und Mode .....	41
--------------------------------	----

Im Gespräch: Chuz Martínez (Fortsetzung) .....	42
--	----

Zurück nach Pereslawl .....	46
-----------------------------	----

Agathe ermächtigt! .....	48
--------------------------	----

Kunst ist, wenn man es selber macht .....	49
---	----

Ein so wertvoller Besitz .....	50
--------------------------------	----

## Atelierbesuch

Ilka Christof: Unruhige Tiefen .....	52
--------------------------------------	----

## Schatzkammer Nordhessen (33)

Von menschlicher Macht und Ohnmacht .....	54
---	----

Welterbe: 10 Jahre auf dem Weg .....	56
--------------------------------------	----

Auf dem Weg zur d13: (d)er, (d)ie, (d)as .....	58
--	----

Die Grille / Caricatura .....	61
-------------------------------	----

CD- / Filmtipps .....	63
-----------------------	----

Ausstellungskalender .....	64
----------------------------	----